



## PdR.01.a

Carta delle previsioni di piano - Quadro generale

Scala di rappresentazione 1:5.000

DATA Aprile 2024

ADOZIONE con delibera del Consiglio Comunale n. ... del .../.../.....  
APPROVAZIONE con delibera del Consiglio Comunale n. ... del .../.../.....



Sindaco  
Simone Eligio Castoldi  
Responsabile dell'Area tecnica Manutentiva  
Arch. Paola Stefania Catania

con il supporto di:

STUDIO TECNICO CASTELLI S.R.L.  
Dr. Giovanni Castelli  
Responsabile del progetto

STUDIO LEGALE BOSCOLO  
Dr. Avv. prof. Emanuele Boscolo

Arch. Davide Binca  
Arch. Letizia Mariotto  
Arch. Annalisa Marzoli

DR. PIANIFICATORE MARCO  
MEURAT

PIANO DELLE REGOLE

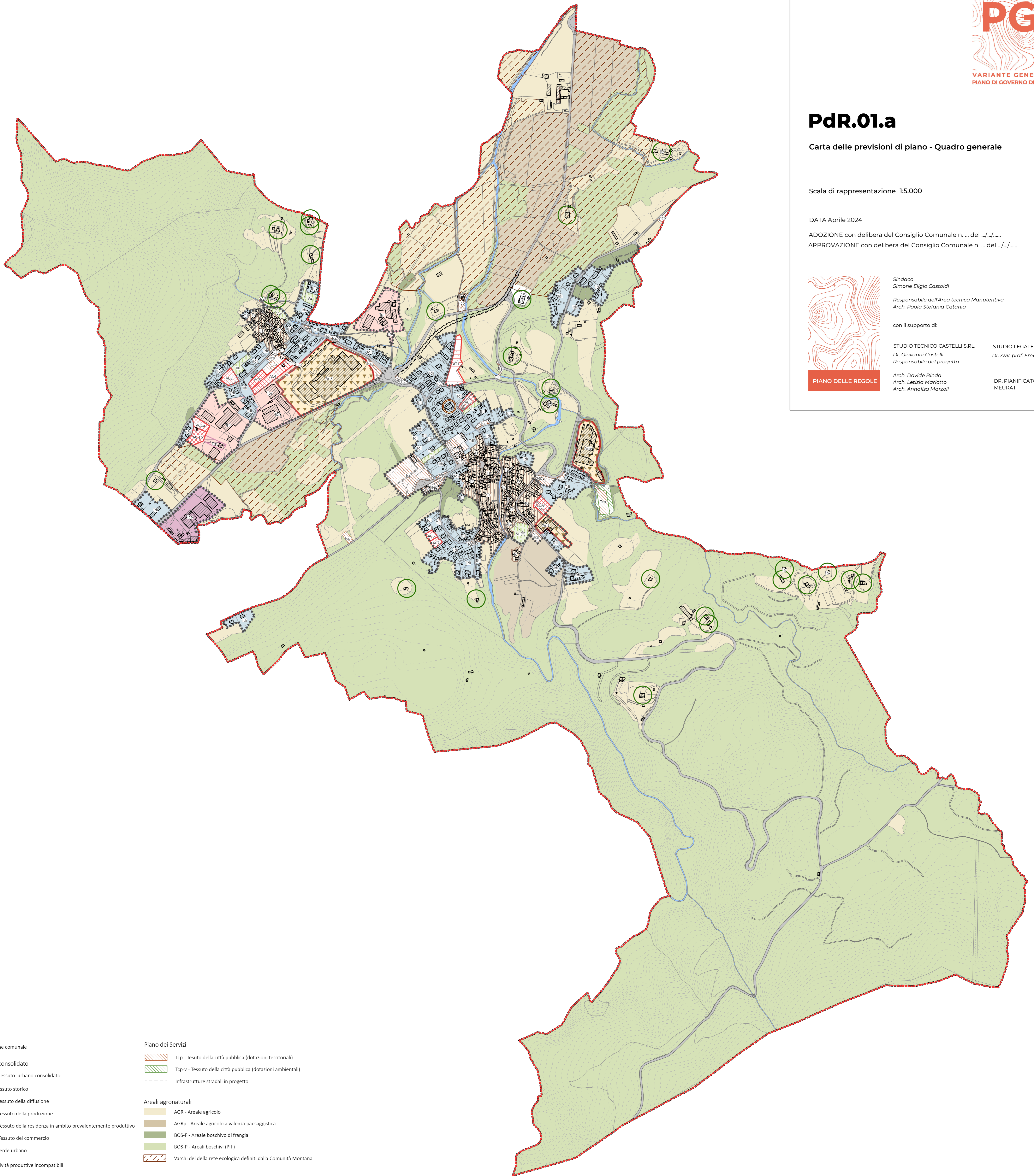

### Legenda

- Confini comunali
- Tessuto urbano consolidato
  - Tuc - Tessuto urbano consolidato
  - Ts - Tessuto storico
  - Tdi - Tessuto della diffusione
  - Tpr - Tessuto della produzione
  - Trp - Tessuto della residenza in ambito prevalentemente produttivo
  - Tco - Tessuto del commercio
  - Vu - Verde urbano
  - P - Attività produttive incompatibili
- Tessuti della dispersione
  - Tessuto della residenza sparsa
- Previsioni del Piano delle Regole
  - Ari - Ambite della rigenerazione
  - AC - Aree di completamento
- Documento di Piano
  - Itinere
  - AT - Ambiti di trasformazione del Documento di Piano

- Piano dei Servizi
  - Tcp - Tessuto della città pubblica (dotazioni territoriali)
  - Tcp-v - Tessuto della città pubblica (dotazioni ambientali)
  - Infrastrutture stradali in progetto
- Aree agronaturali
  - AGR - Aree agricole
  - AGRp - Aree agricole a valenza paesaggistica
  - BOS-F - Aree boschive di frangia
  - BOS-P - Aree boschive (PIF)
  - Varchi del della rete ecologica definiti dalla Comunità Montana
- Elementi territoriali
  - Pista ciclopedonale
  - Strade
  - Torrenti